FOR RENT

賃料	管理費等
55,000円	11,640円

オートロック,分譲タイプ,防犯カメラ

【外観】

【間取り図】

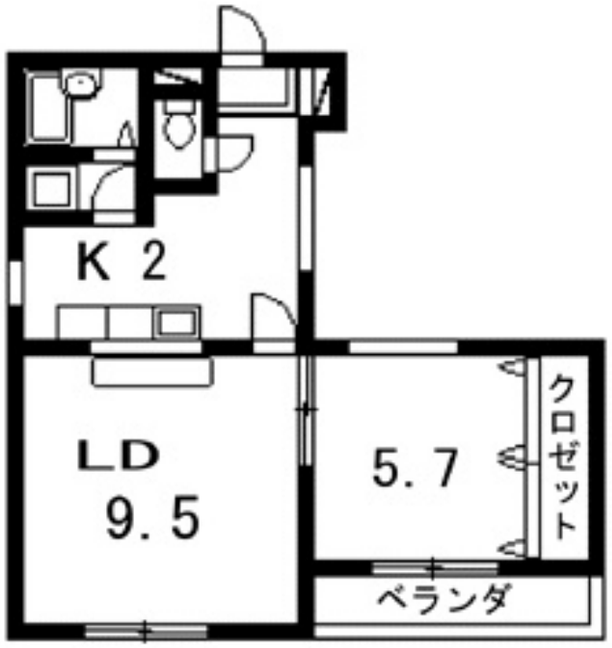

※図面と現況が異なる場合は現況が優先となります。

※間取りの「S」はサービスルーム(納戸)です。

間取り	1LDK		
敷金	6万円	礼金	6万円
敷引／償却金	無 -	保証金	無
物件種別	マンション		
建物名・部屋番号	ホーユウパレス京都桂　　305号室		
物件所在地	京都府京都市西京区桂浅原町		
交通	阪急京都線　桂駅　徒歩8分 阪急京都線　西京極駅　徒歩23分		
間取詳細	洋室(5.7畳) LDK(11.5畳)		
構造･規模	鉄筋コンクリート 4階建 3階		
専有面積	41.35㎡	向き	
築年月	1990年11月	契約期間	2年
損害保険	有	入居時期	即時
駐車場	無 駐輪場		
設備	３口以上コンロ,エアコン,カウンターキッチン,ガスコンロ設置済,クローゼット,シャワー,トイレ有,バ		
その他費用			
入居諸条件	ペット不可		
保証会社	必須 (全保連)　契約時50%、毎年13,000円		
備考			

情報更新日2025年8月10日　　No.H20120106

お問合せ先

京都府知事（6）第10638号

・(公社)近畿地区不動産公正取引協議会・(公社)近畿圏不動産流通機構・(公社)全日本不動産協会・住宅保証機構(株)・三井住友海上火災保険(株)

株式会社リアルホーム

京都府京都市西京区桂野里町13番地4　ライブカントリーエイト1Ｆ

TEL:075-394-1555

E-mail : info@realhome-kyoto.co.jp

←携帯サイトから物件詳細を閲覧できます！

取引態様
仲介元付（専任）

手数料負担の割合	貸主	0%	借主	100%
手数料配分の割合	元付	0%	客付	100%

不動産コード：2100787　　物件管理コード：1100000986000000000012500000001

※取引条件の有効期限は情報更新日より30日間となります。